СЕРИЯ НИКЕЛИРОВАННЫХ ЦЕПЕЙ ДЛЯ РАБОТЫ ВО ВЛАЖНЫХ УСЛОВИЯХ

Компания Can-Am производит полную гамму никелированных цепей, имеющих широкое применение в областях, где цепь подвергается воздействию влаги. В частности, цепи применяются на оборудовании и механизмах, работающих под открытым небом, а также на оборудовании, очистка которого производится водой.

Никелированные цепи компании Can-Am значительно отличаются от антикоррозийных цепей других производителей. Самая значимая отличительная черта – процесс никелирования. Каждый отдельный компонент цепи подвергается никелированию до сборки. Именно это помогает избежать образованию коррозии и ржавчины. Никелирование до сборки гарантирует обработку абсолютно всех компонентов цепи, избегая тем самым, образование коррозии изнутри, а также разрушения цепи при работе.

Примечание: Данный тип цепей не рекомендуется использовать при работе с едкими ядовитыми веществами и кислотами.

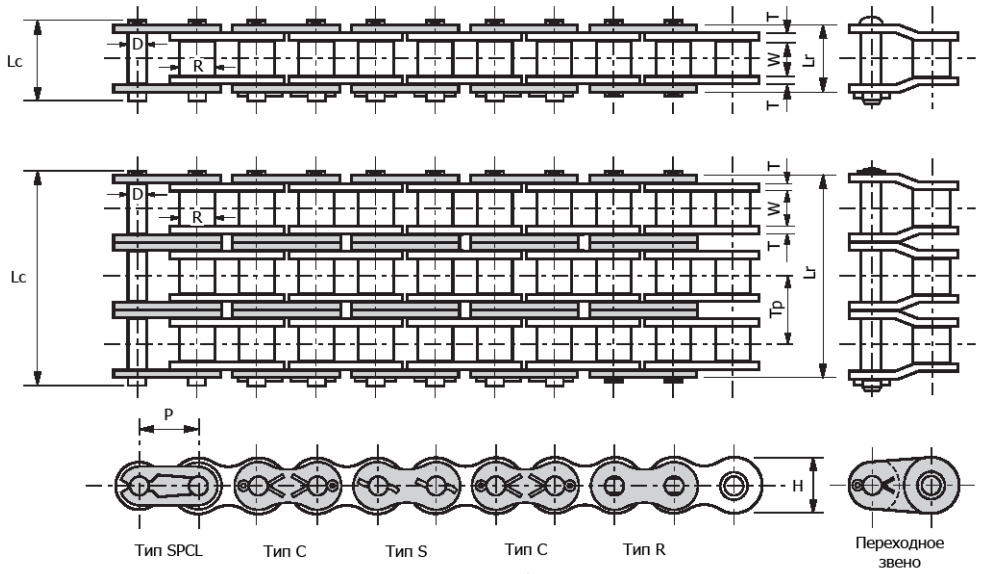

Размеры в миллиметрах

Артикул (ANSI)	Шаг цепи	Ширина ролика	Диаметр ролика	Диаметр штифта	Толщина соединительной пластины			Вес Кг/метр	Средняя рабочая нагрузка в kH
	P	W	R	D		Lc (max)	Lr (max)		
25NP	6.350	3.175	3.302*	2.286	0.762	9.398	8.636	.130	3,892
35NP	9.525	4.763	5.080*	3.581	1.270	14.224	12.700	.310	9,341
40NP	12.700	7.938	7.925	3.962	1.524	18.288	17.018	.620	17,792
50NP	15.875	9.525	10.160	5.080	2.032	22.606	21.082	1.010	29,356
60NP	19.050	12.700	11.913	5.944	2.388	28.194	26.416	1.440	37,808
80NP	25.400	15.875	15.875	7.925	3.175	36.576	33.528	2.530	64,446
100NP	31.750	19.050	19.050	9.525	3.962	43.942	40.894	3.720	106,752
120NP	38.100	25.400	22.225	11.100	4.750	54.356	50.800	5.580	151,232
C2040NP	25.400	7.938	7.925	3.962	1.524	19.304	17.272	.480	16,458
C2050NP	31.750	9.525	10.160	5.080	2.032	23.368	21.336	.820	27,133
C2060NP	38.100	12.700	11.913	5.944	3.175	31.750	29.972	1.440	37,808